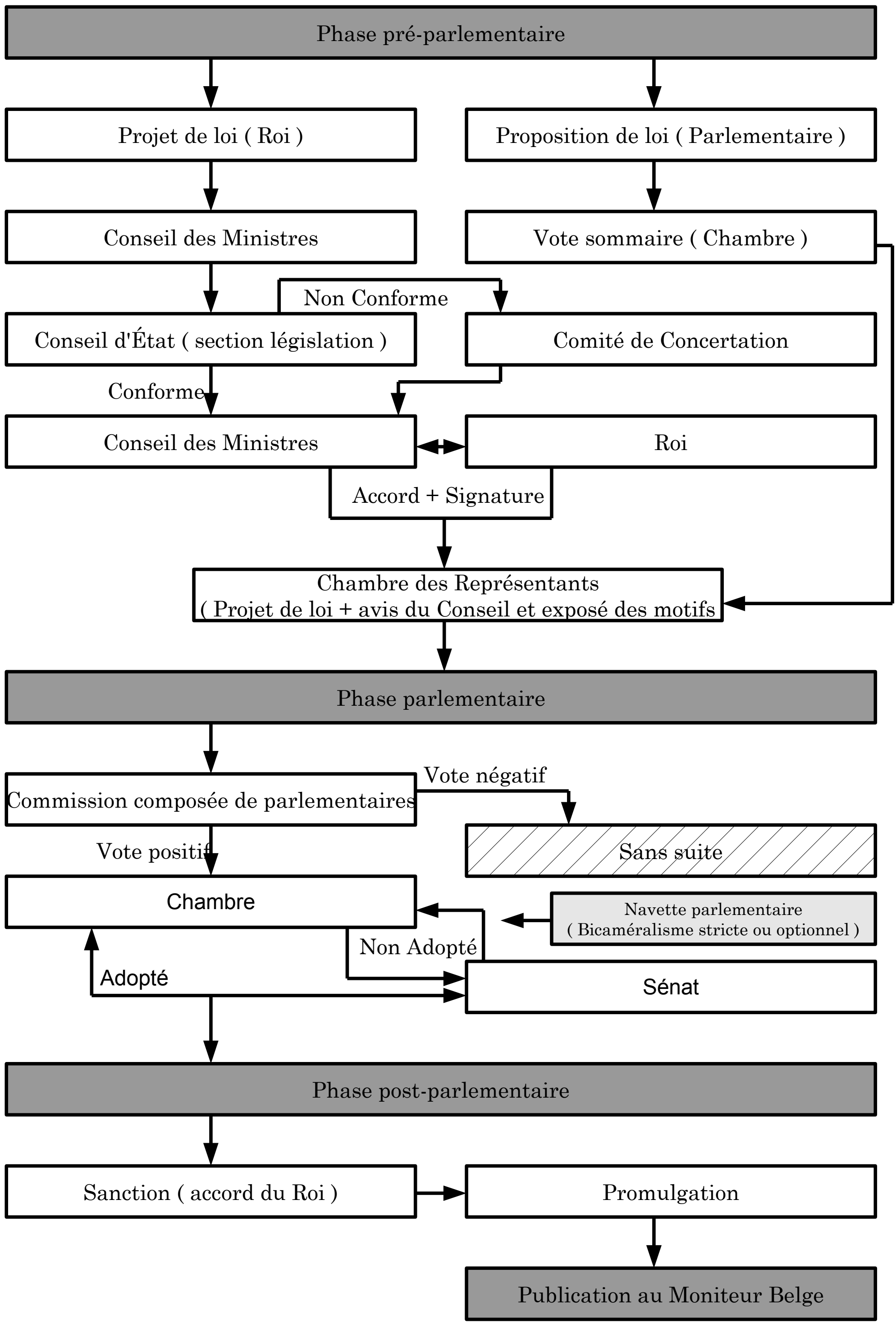
Phase pré-parlementaire
Projet de loi (Roi)
Proposition de loi (Parlementaire)
Conseil des Ministres
Vote sommaire (Chambre)
Non Conforme
Conseil d'État (section législation)
Comité de Concertation
Conforme
Conseil des Ministres
Roi
Accord + Signature
Chambre des Représentants
(Projet de loi + avis du Conseil et exposé des motifs
Phase parlementaire
Commission composée de parlementaires
Vote négatif
Vote positif
Sans suite
Chambre
Navette parlementaire
(Bicaméralisme stricte ou optionnel)
Non Adopté
Adopté
Sénat
Phase post-parlementaire
Sanction (accord du Roi)
Promulgation
Publication au Moniteur Belge